

Superintendencia de Bancos

Dirección de Estudios Económicos

El Centro Bancario: Primer Trimestre 2008



Desempeño Reciente del Centro Bancario

- Desempeño favorable de la actividad bancaria durante el primer trimestre de 2008. Activos consolidados de B/70,458 millones presentan un aumento de 33.6%.
- Crecimiento de 29.1% de la utilidad neta consolidada, refleja buena condición financiera del sistema.
- Aumento del crédito interno al sector privado (18%) se sigue sustentando en incremento de la base de ahorro local (17.8%).
- El crédito comercial (21.5%), consumo (16.0%), financiamiento interino (38.6%), hipotecario (6.5%) son los principales motores de crecimiento.



Desempeño Reciente del Centro Bancario

- Crecimiento del crédito interno es indicativo que las perspectivas sobre el crecimiento económico para 2008 se mantienen positivas.
- Ambiente de negocios favorece una valoración positiva sobre aumento del financiamiento local.
- Crédito corporativo sigue descansando en aumento de las operaciones comerciales de la Zona Libre de Colón. Financiamiento a comercios mayoristas y minoristas también presentan una dinámica positiva.
- Indicadores sobre calidad de cartera no muestran deterioros y la tendencia se mantiene positiva. Destaca mejoras sustantivas en el caso de los bancos oficiales.



Desempeño Reciente del Centro Bancario

- Liquidez mantiene una tendencia positiva y las captaciones de particulares del mercado local se incrementan en 17.8%.
- Se mantiene el nivel de adecuación de capital (14%), con especial fortaleza en los bancos de capital privado panameño.



Desempeño Reciente del Centro Bancario

- Las tasas de interés presentan una tendencia hacia la baja, especialmente las tasas pasivas, lo que es congruente con las tasas internacionales y consolidan el margen financiero del sistema.
- La operación internacional del Centro no se ha visto afectada por las restricciones de liquidez a nivel internacional.
- El crédito externo (37.1%) y las captaciones externas (30.4%) mantienen una tendencia positiva al primer trimestre.

Desempeño Reciente del Centro Bancario

- Flujo de inversiones directas externas hacia mercados latinoamericanos, favorables precios de productos de exportación y fundamentos fiscales sólidos, compensan desequilibrios financieros de mercados desarrollados y reducen vulnerabilidad de mercados latinoamericanos.
- Restricciones de liquidez y crédito externo de mercados desarrollados pueden tener efectos sobre flujo de inversión y capitales en la región. Estos desarrollos deberán ser evaluados en el corto para ponderar efectos sobre las operaciones del sistema.
- Del otro lado de la balanza, es posible que estas restricciones puedan representar una ventaja para las operaciones que se realicen desde Panamá.

Centro Bancario Internacional
Total de Activos en Base Consolidada e Individual
(En millones de Balboas)

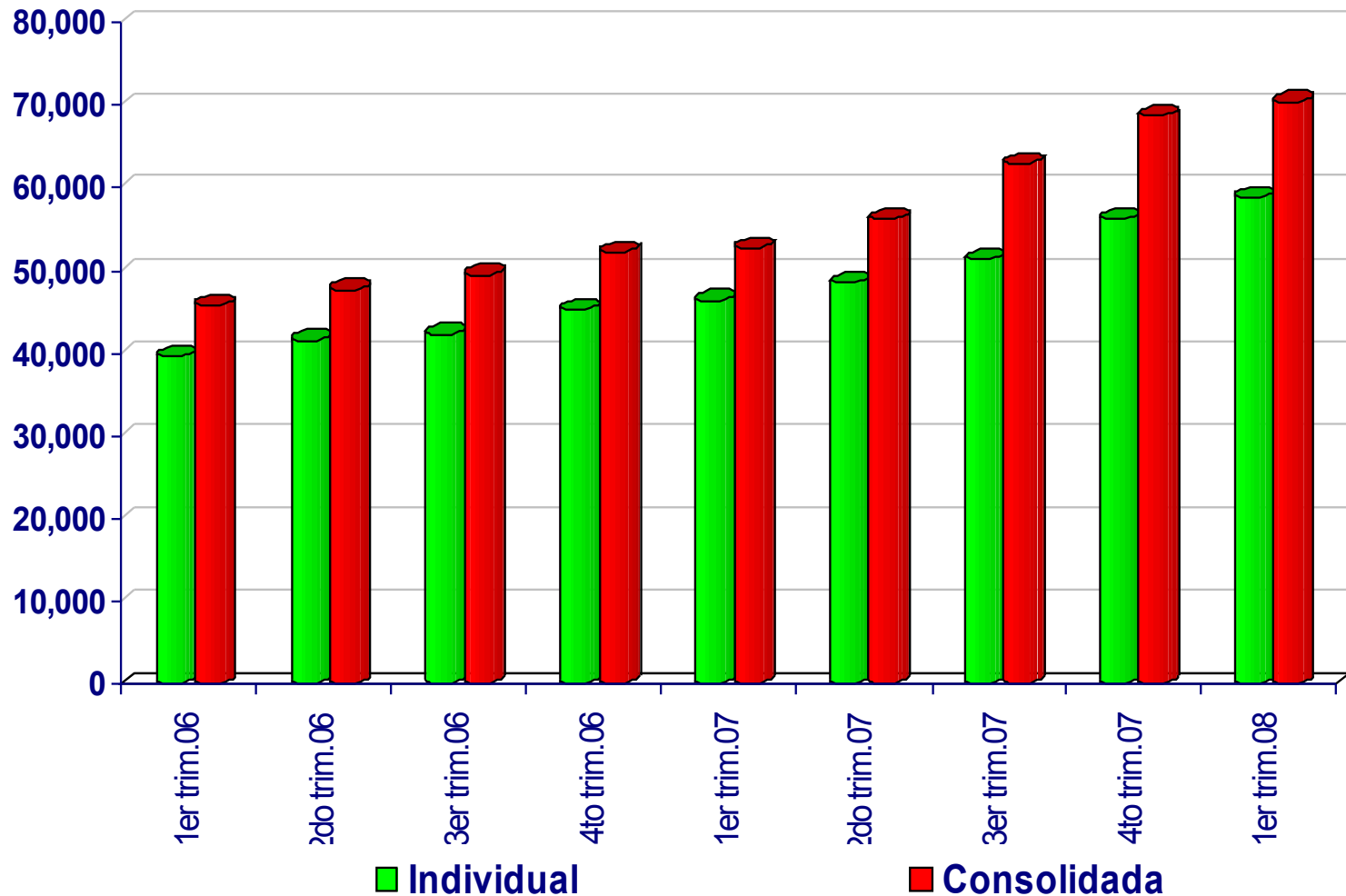

*Centro Bancario Internacional
Utilidades en Base Consolidada e Individual
(En millones de Balboas)*

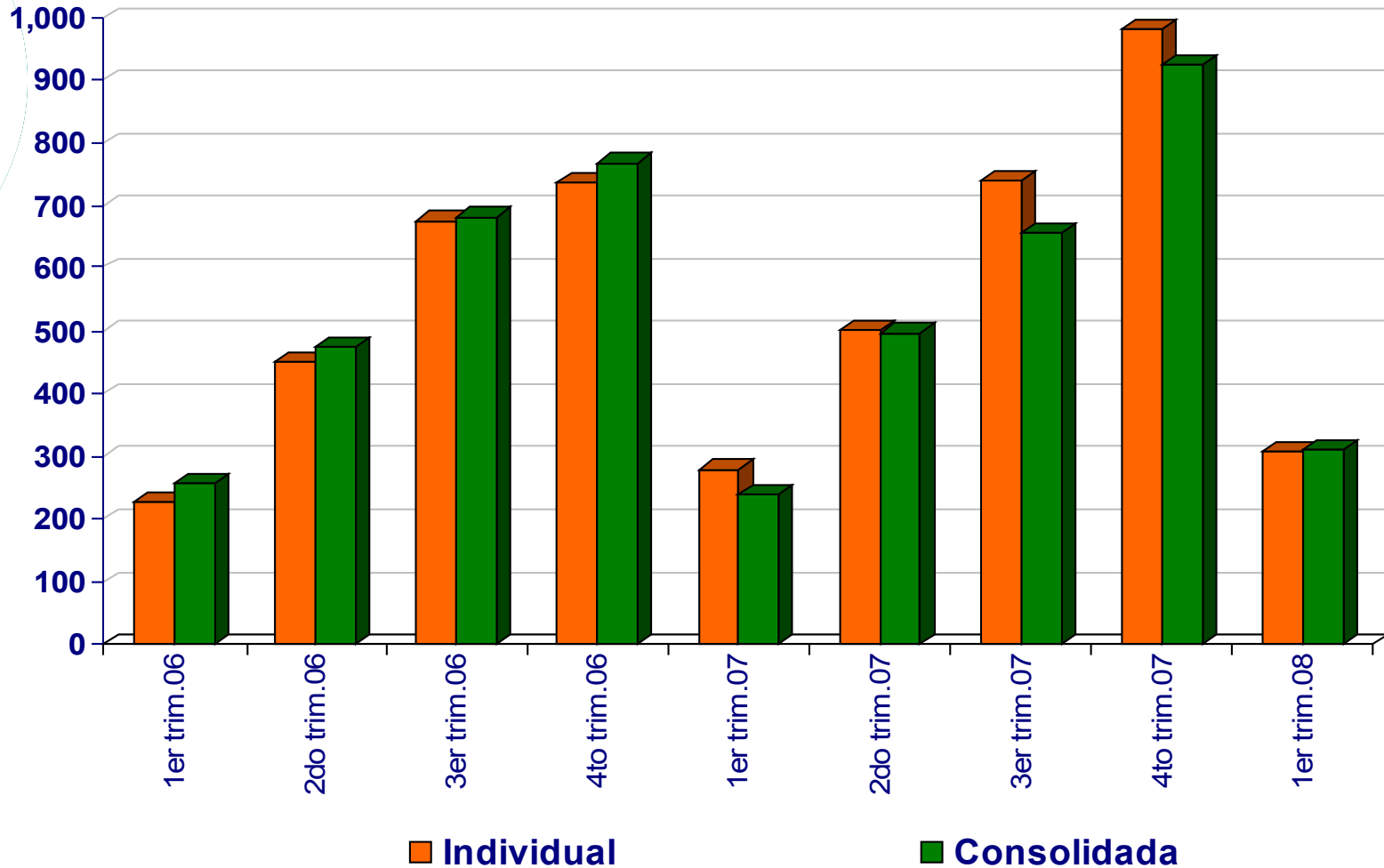

Centro Bancario Internacional
Rendimiento sobre Activos Generadores de Ingreso
Promedio (ROAA)

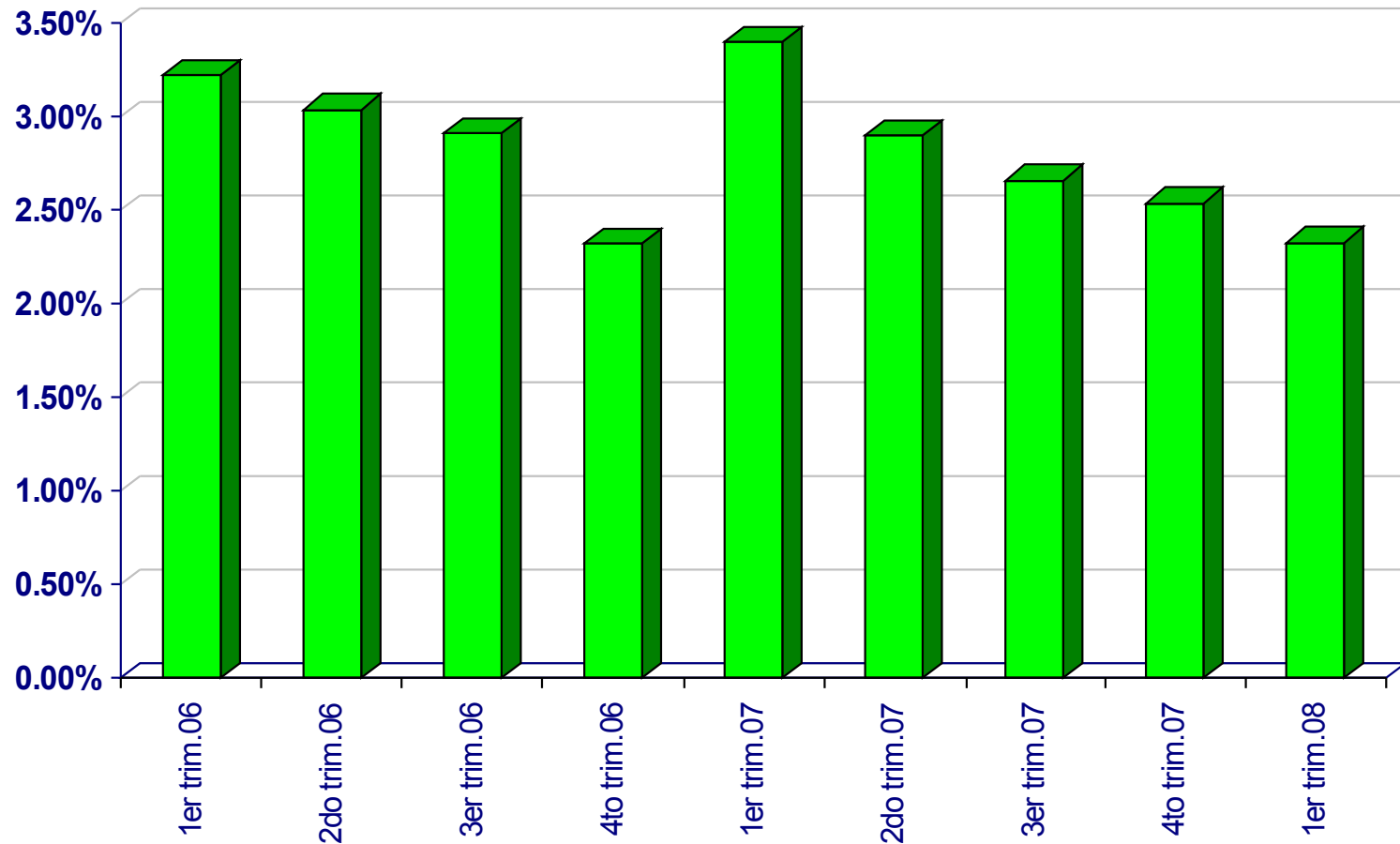

Centro Bancario Internacional

Rendimiento sobre Patrimonio Promedio (ROE)

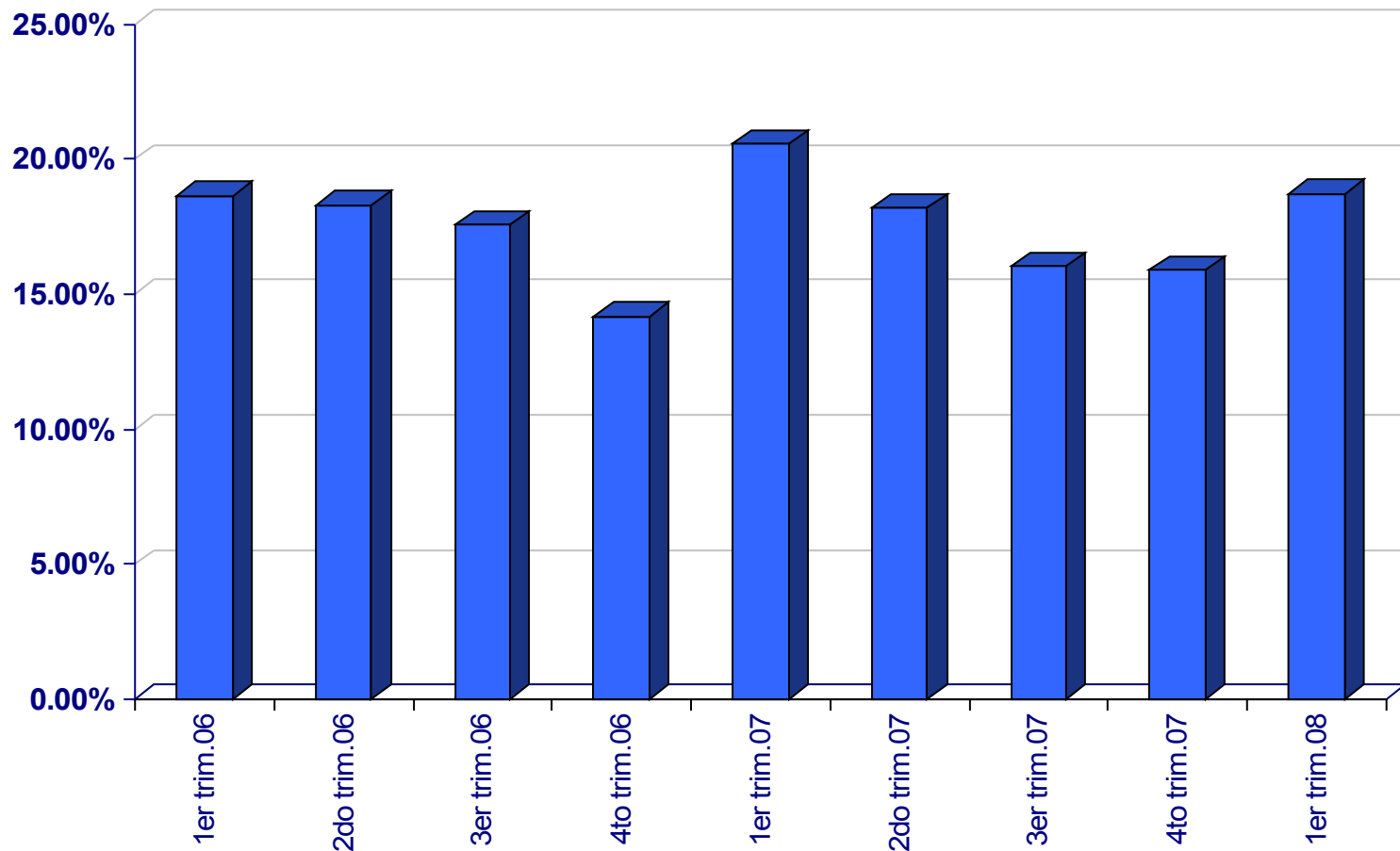

Centro Bancario Internacional

Margen y Diferencial Neto de Interés

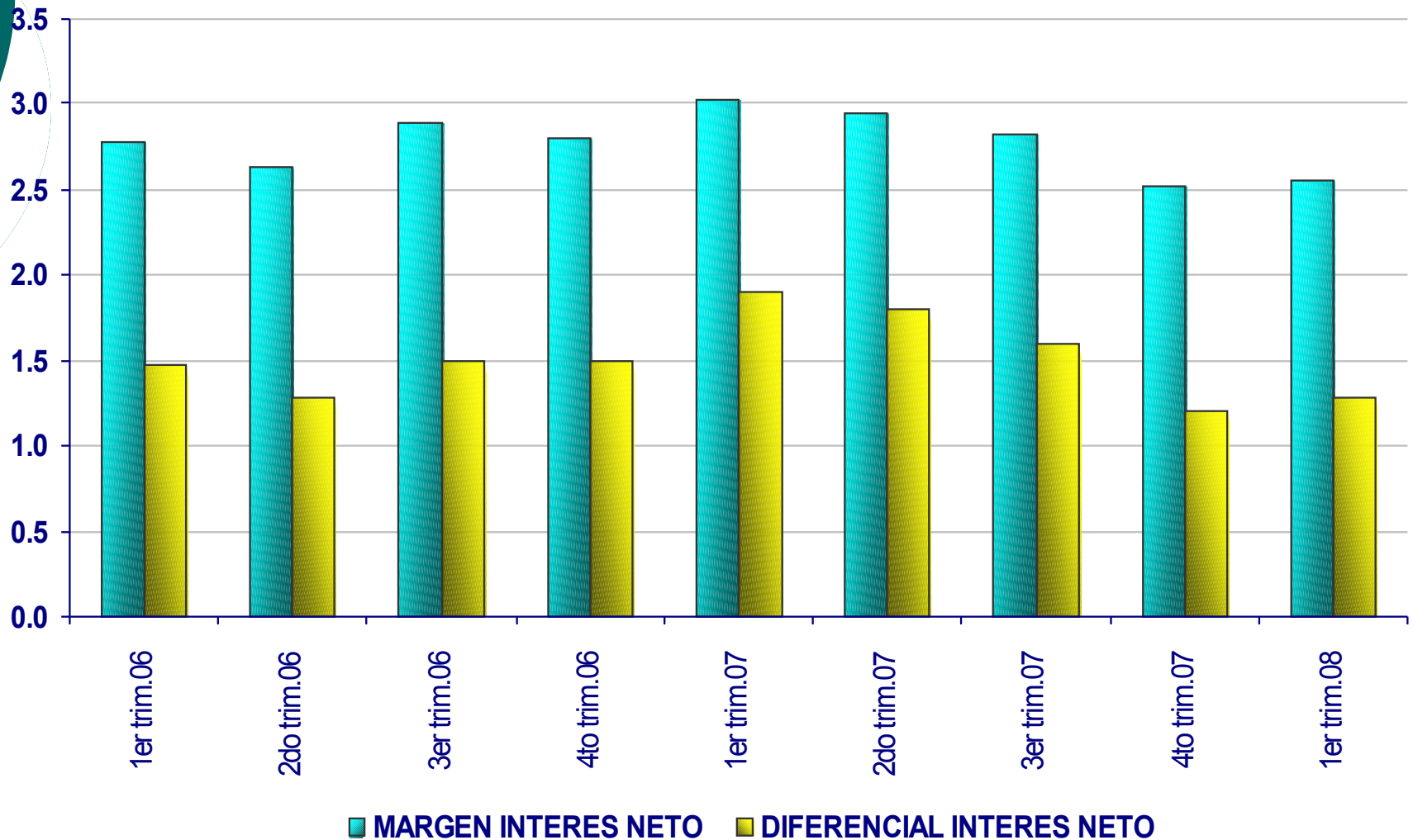

Centro Bancario Internacional

Adecuación de Capital

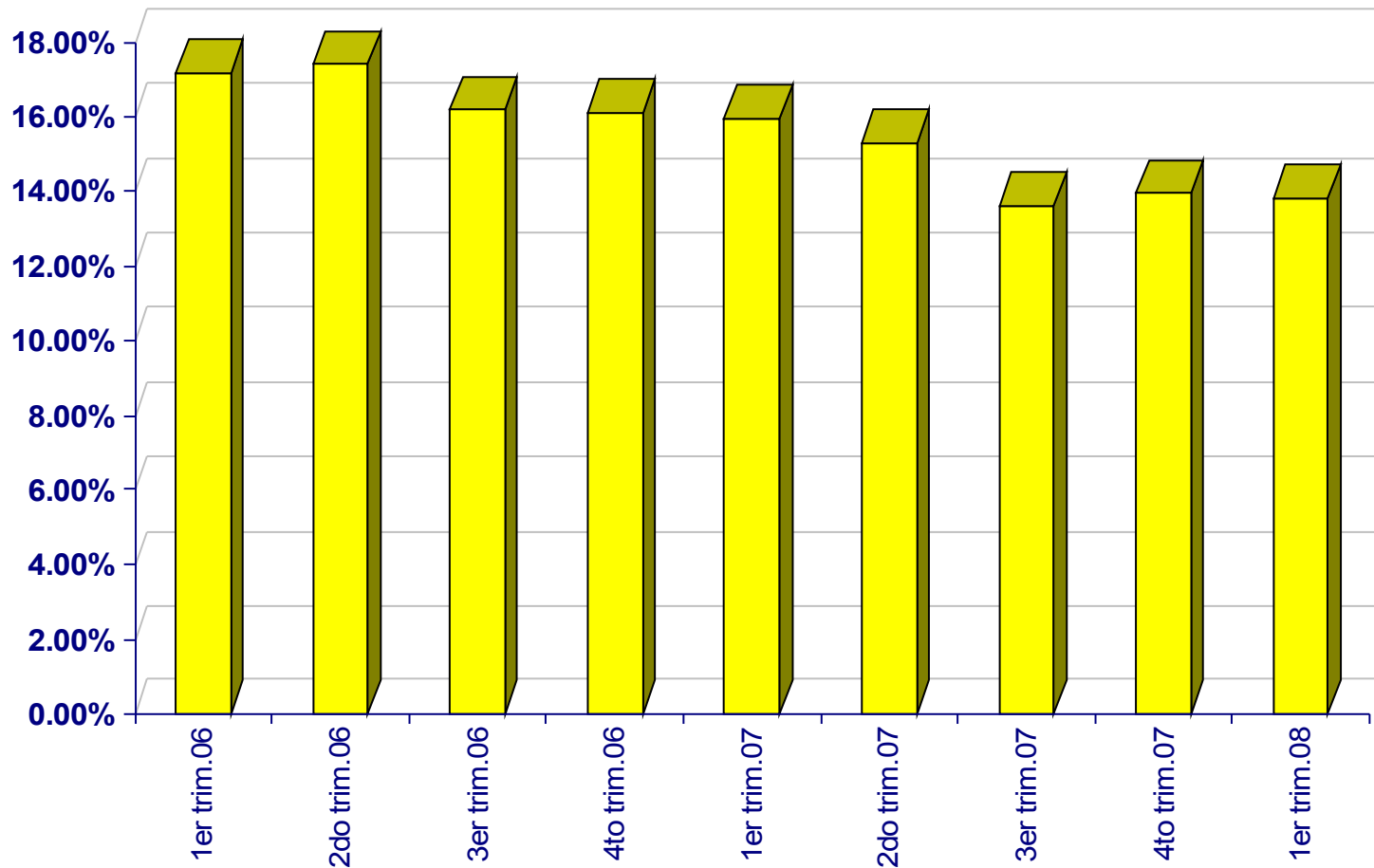

Centro Bancario Internacional

Activos Externos por rubros

(En millones de dólares)

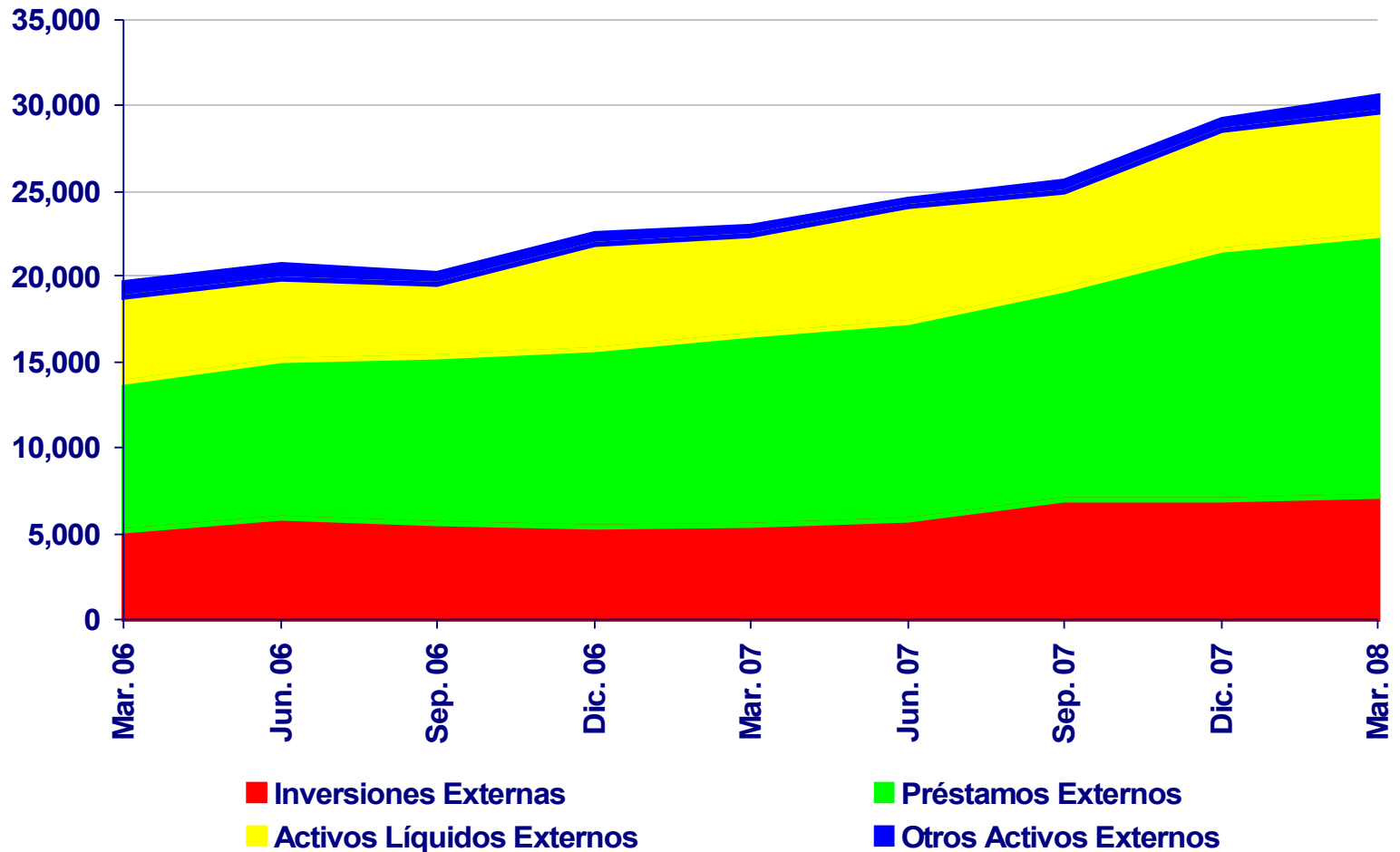

Centro Bancario Internacional

Tasa de Crecimiento de los Activos Externos, Créditos y Depósitos Externos

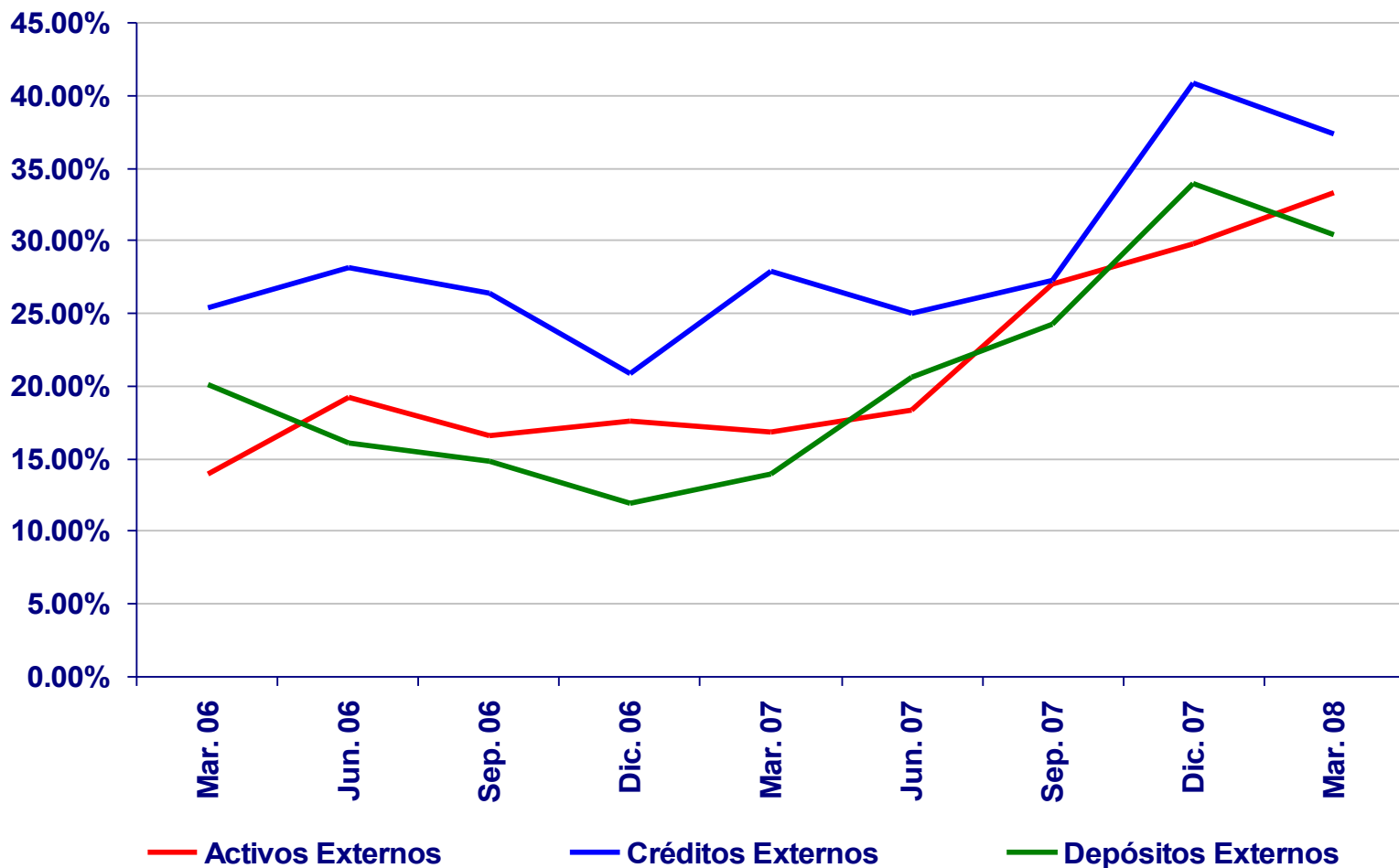

Centro Bancario

*Bancos con mayor crecimiento en créditos externos
(millones B/)*

Banco	Mar. 07	Mar. 08	Var. Abs.
Crédito del Perú	712	2,178	1,466
Natixis	0	469	469
BNP Paribas	1,138	1,438	300
Bladex	3,087	3,308	221
ES Bank	628	825	197
Otros	5,520	6,995	1,475
Total	11,085	15,213	4,128

Centro Bancario

*Bancos con mayor crecimiento en depósitos externos
(millones B/)*

Banco	Mar. 07	Mar. 08	Var. Abs.
Crédito del Perú	871	1,606	735
BNP Paribas	1,409	2,061	652
Banesco	219	694	475
Bancolombia	819	1,130	311
HSBC	740	975	235
Otros	9,464	11,163	1,699
Total	13,522	17,629	4,107

Centro Bancario Internacional

Activos Líquidos / Total de Depósitos

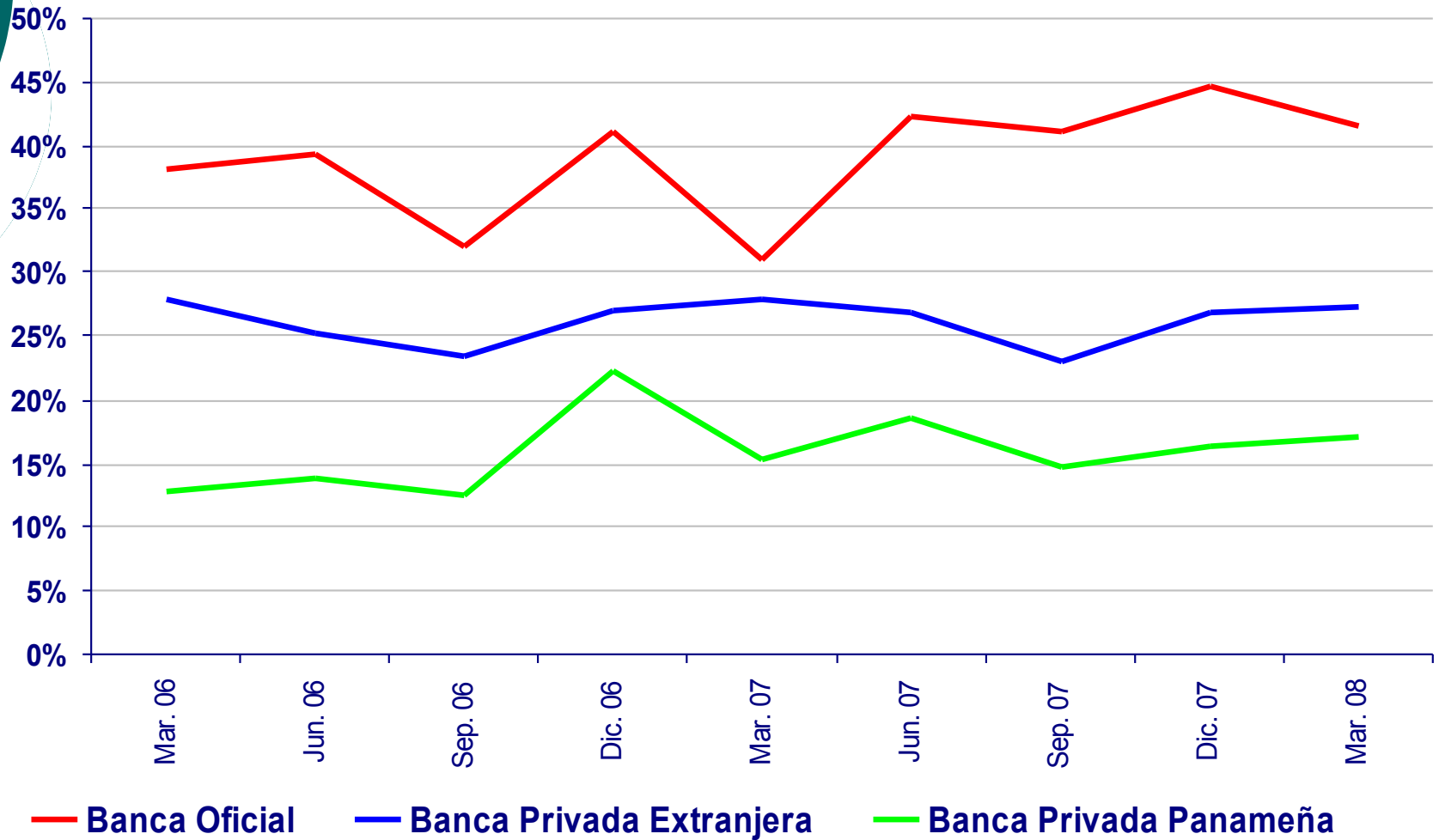

Sistema Bancario Nacional
Número y Saldo de Depósito Locales por tipo de Cuenta

Detalle	Dic.07	Mar.08
No. de Cuentas de Ahorro	1,387,837	1,428,380
Monto de Cuenta de Ahorro (millones de B/)	3,524	3,735
No. de Cuentas de Plazo Fijo	53,647	55,246
Monto de Cuenta de Plazo Fijo (millones de B/)	14,431	15,233

Sistema Bancario Nacional
Bancos con mayor crecimiento de depósitos internos de particulares

Banco	Mar. 07	Mar. 08	Var. Abs.
General	4,137	4,614	477
HSBC	4,386	4,704	318
Global Bank	748	994	246
Banvivienda	380	595	215
Multibank	334	503	169
Otros	5,294	6,591	1,297
Total	15,279	18,001	2,722

Sistema Bancario Nacional

Saldo de créditos internos según sectores económicos

(en millones de B/)

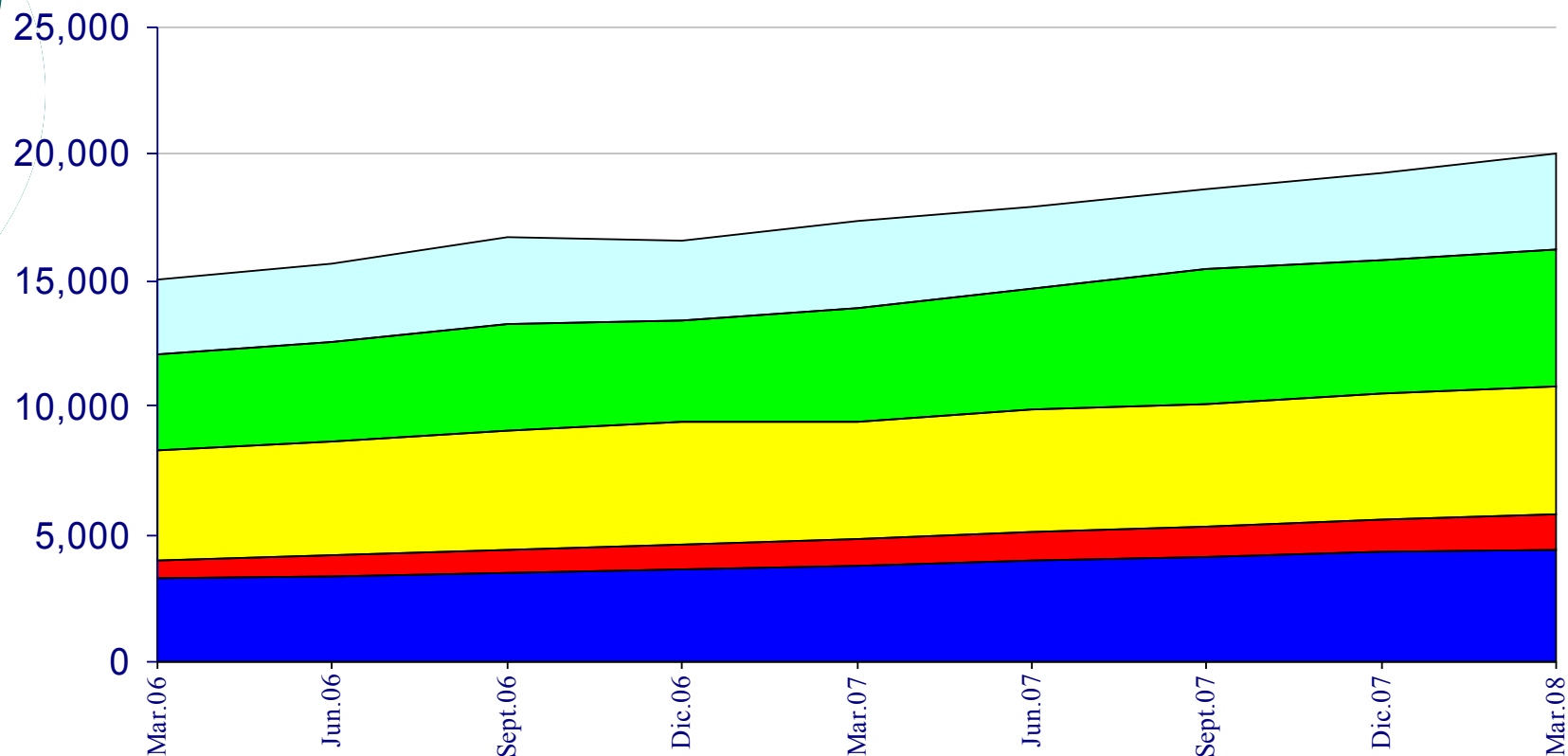

■ Consumo Personal ■ Construcción ■ Hipotecario ■ Comercio ■ Otros

Sistema Bancario Nacional
Tasa de Crecimiento del Crédito Interno
Al Sector Privado y Depósitos Internos de Particulares

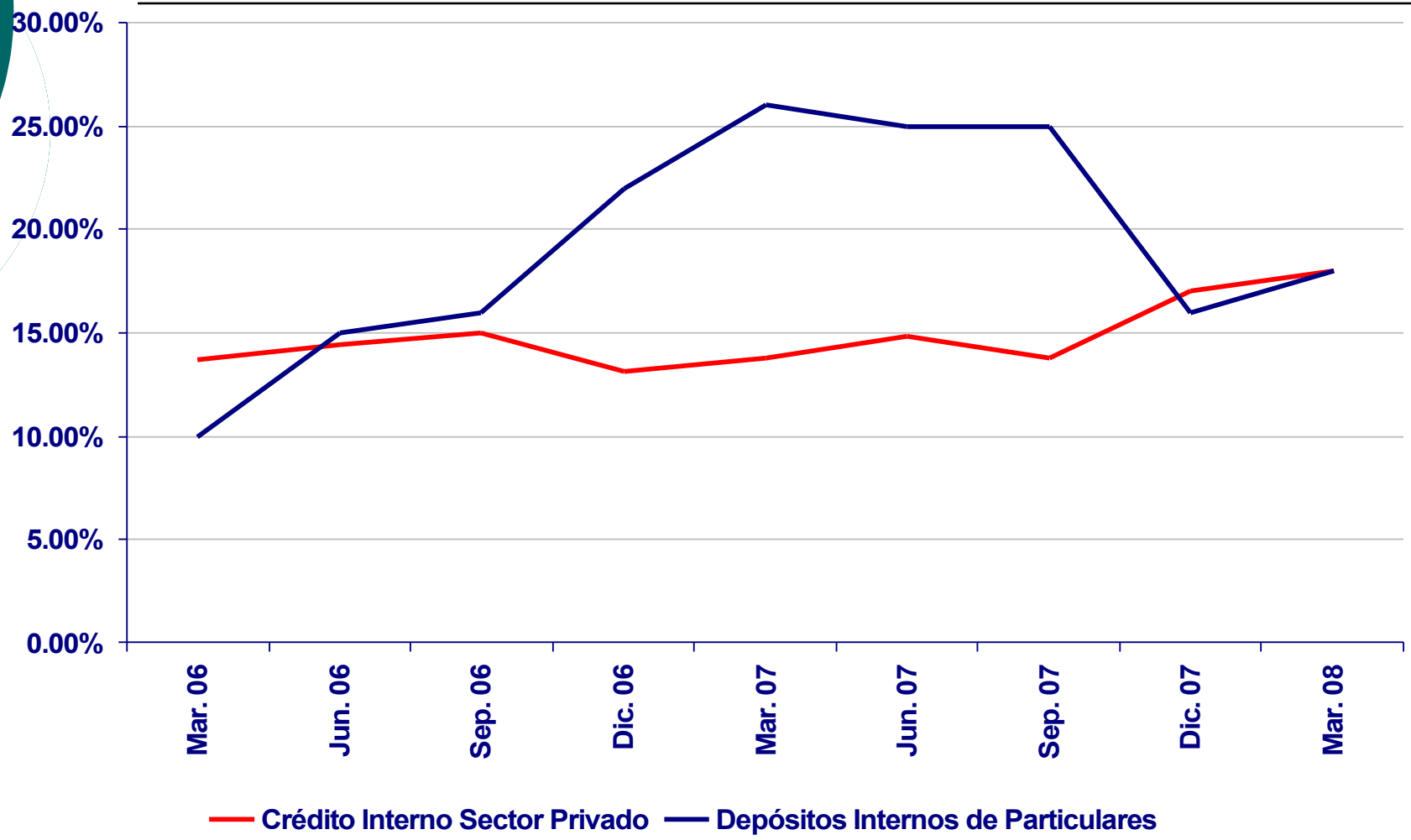

Centro Bancario Internacional

Préstamos Vencidos/Total de Préstamos

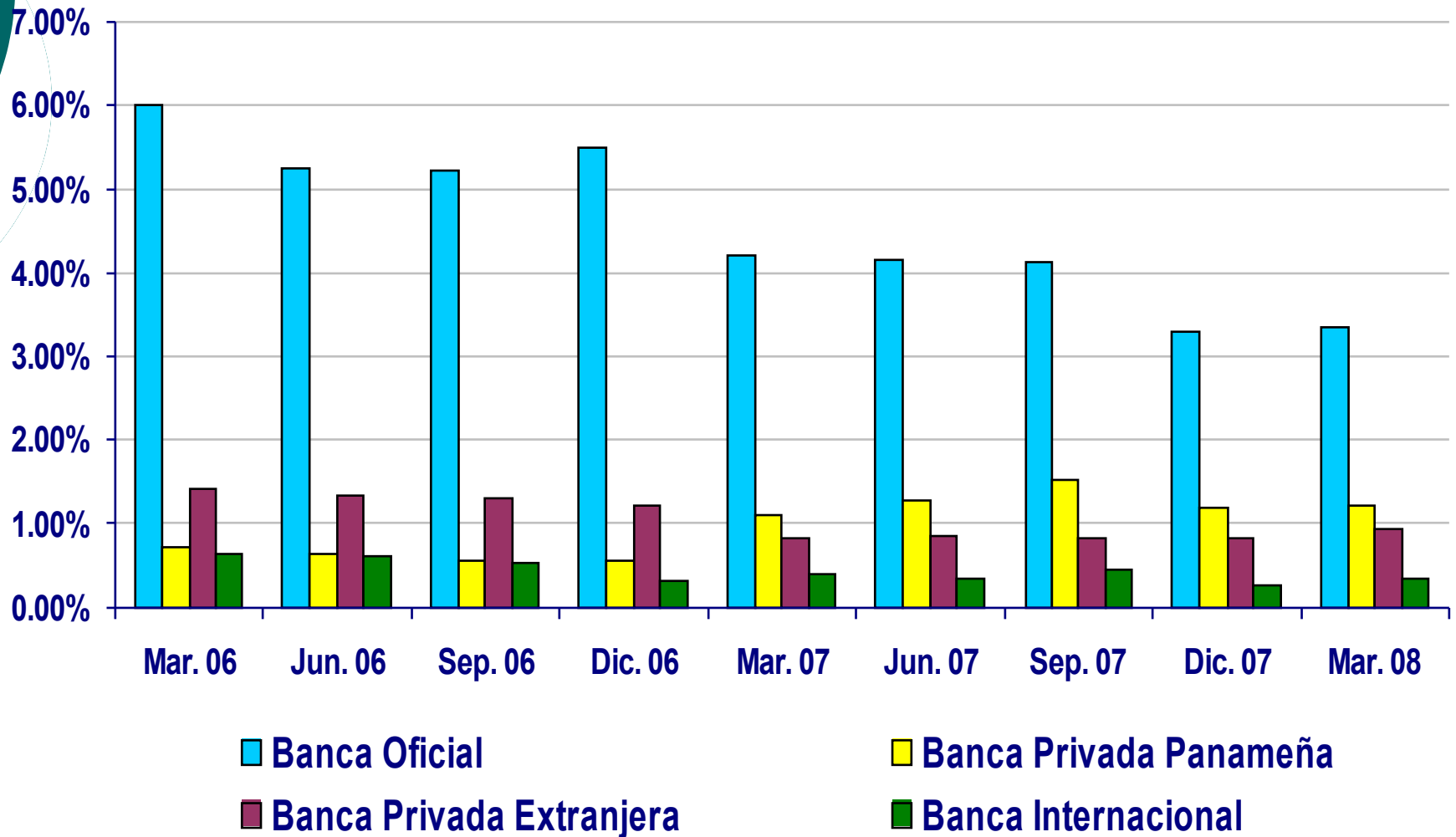

Centro Bancario Internacional

Provisiones / Total de Préstamos

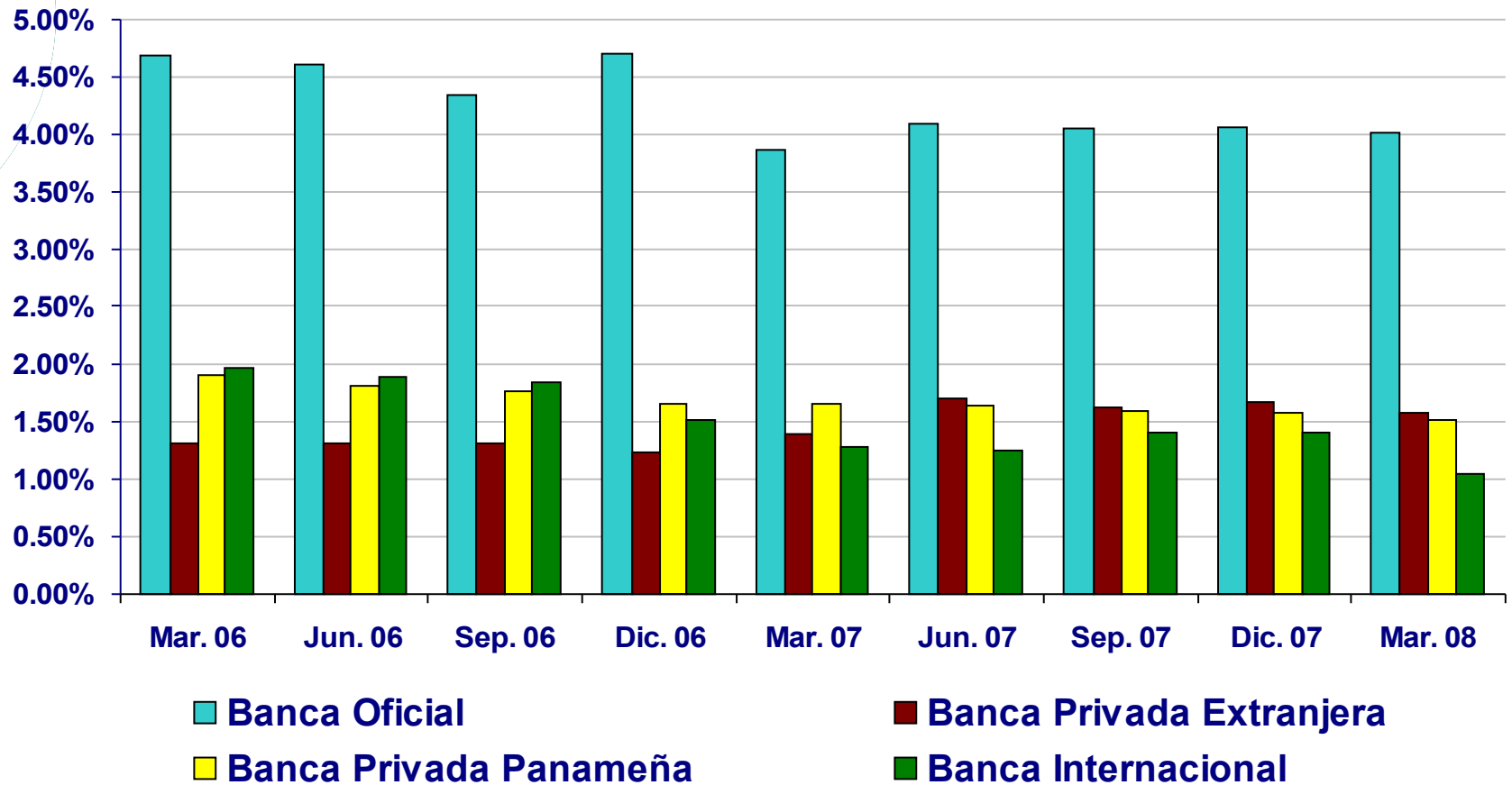

Sistema Bancario Nacional
Bancos con mayor crecimiento del Crédito Interno
Al Sector Privado

Banco	Mar. 07	Mar. 08	Var. Abs.
BBVA	987	1,258	271
Global Bank	697	967	270
Banco Nacional	1,223	1,483	260
HSBC	3,733	3,986	253
Bladex	159	398	239
Otros Bancos	9,420	11,051	1,631
Total	16,218	19,143	2,925

Sistema Bancario Nacional

Variación Porcentual del Crédito Hipotecario, Consumo, Interino y Comercio.

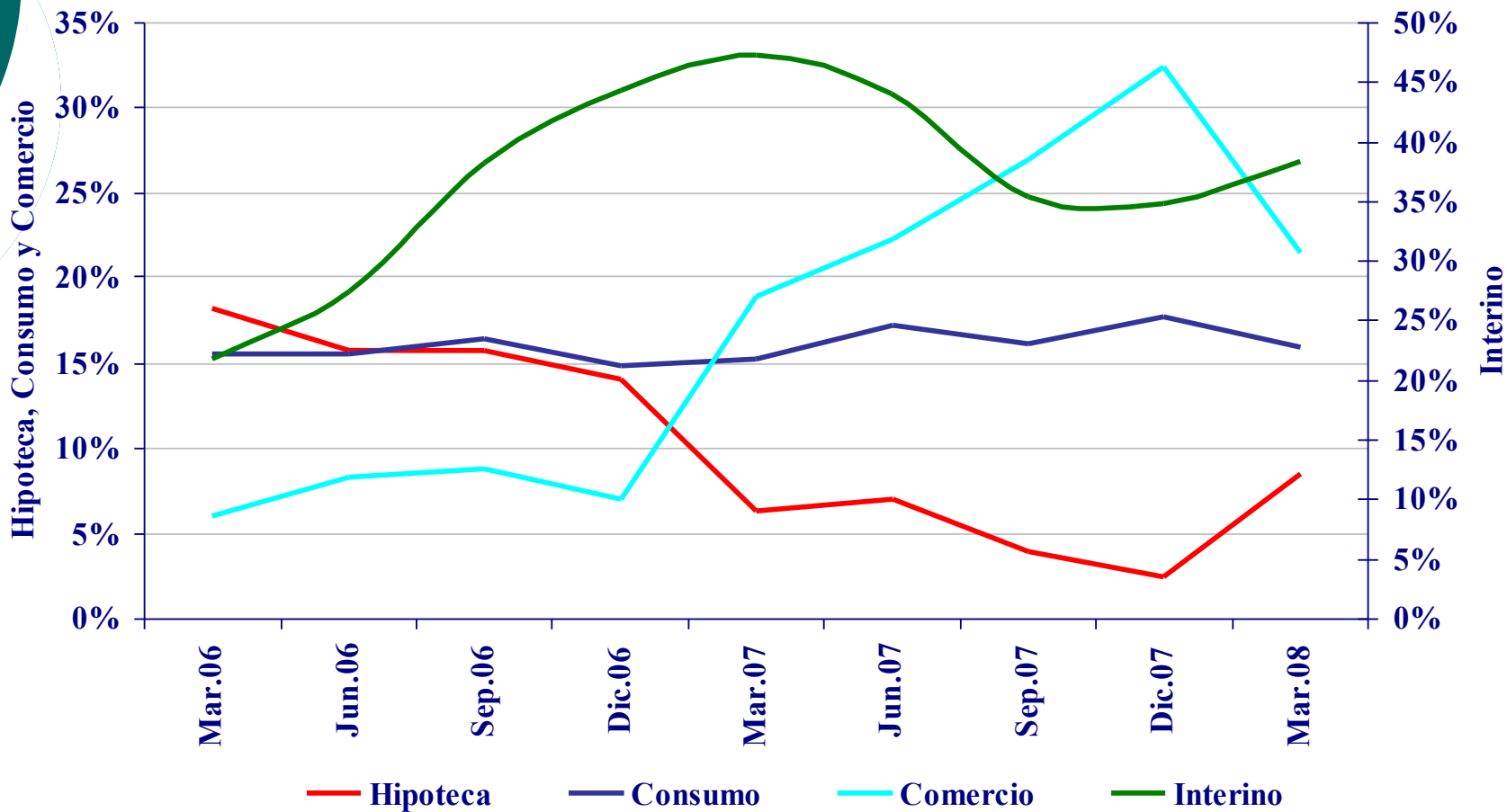

Sistema Bancario Nacional

Crecimiento y Calidad de la Cartera Comercial

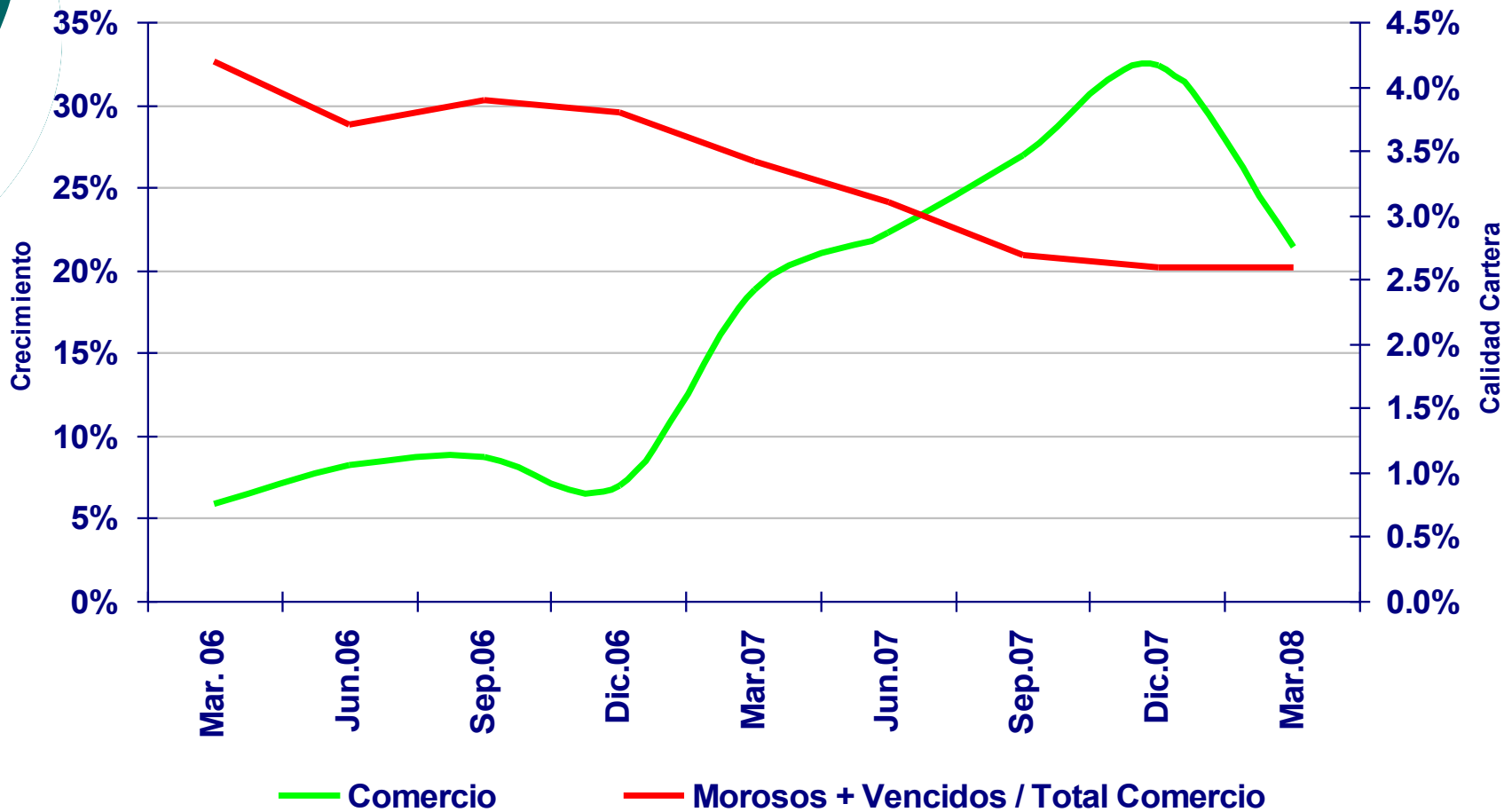

Sistema Bancario Nacional

Bancos con mayor crecimiento del Crédito al Sector Comercio (en millones B/)

Banco	Mar. 07	Mar. 08	Var. Abs.
HSBC	765	957	192
Global	196	316	120
Multibank	222	322	100
Aliado	268	350	82
Citibank	143	215	72
Otros	2,843	3,229	386
Total	4,437	5,389	952

Sistema Bancario Nacional

Crecimiento y Calidad de la Cartera Hipotecaria

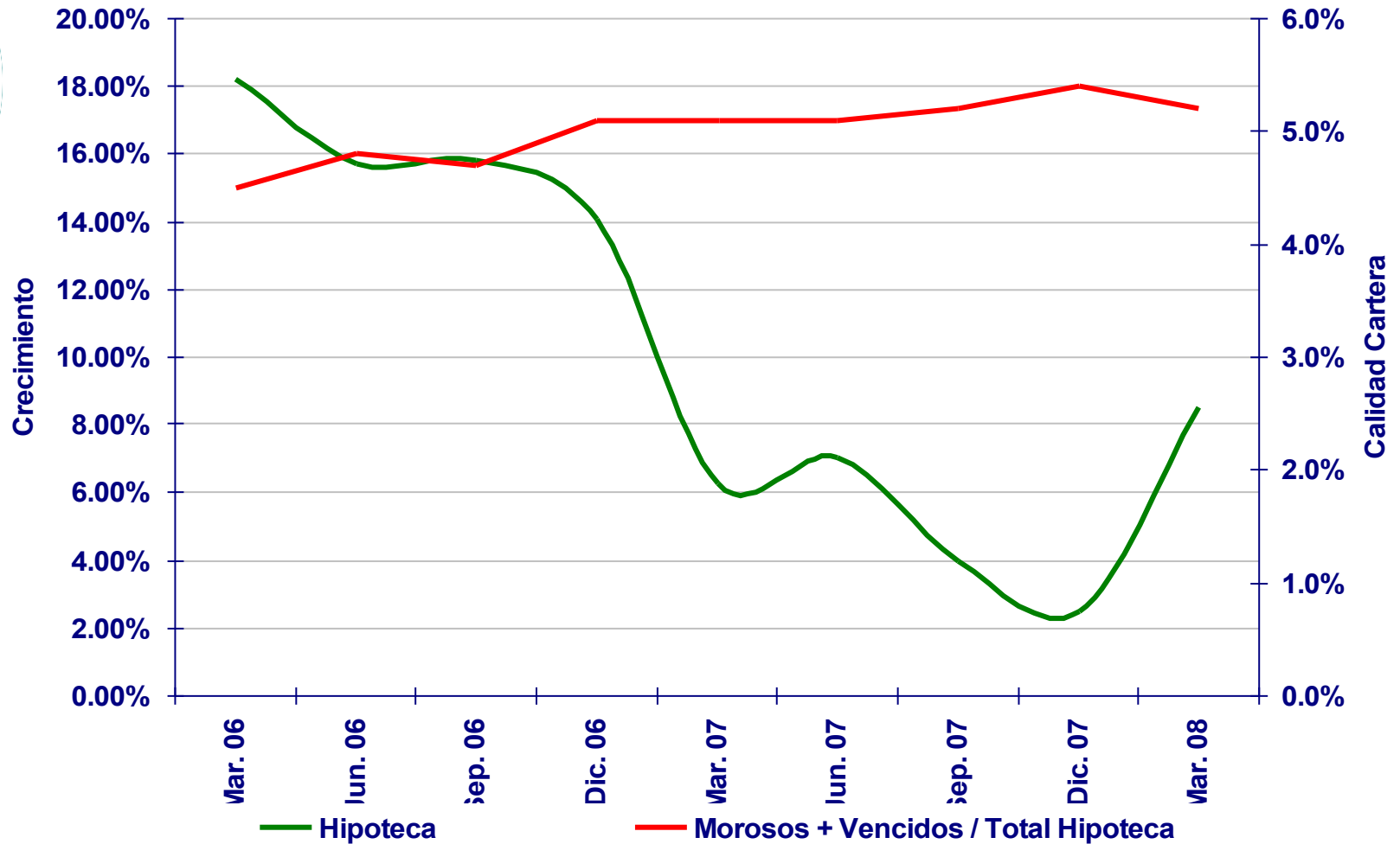

Sistema Bancario Nacional
Bancos con mayor crecimiento del Crédito Hipotecario
(millones B/)

Banco	Mar. 07	Mar. 08	Var. Abs.
Banvivienda	147	202	55
Bac	61	116	55
Bilbao Vizcaya	126	177	51
General	1,514	1,552	38
Nova Scotia	190	227	37
Otros	2,604	2,761	157
Total	4,642	5,035	393

Sistema Bancario Nacional

Crecimiento y Calidad de la Cartera de Consumo

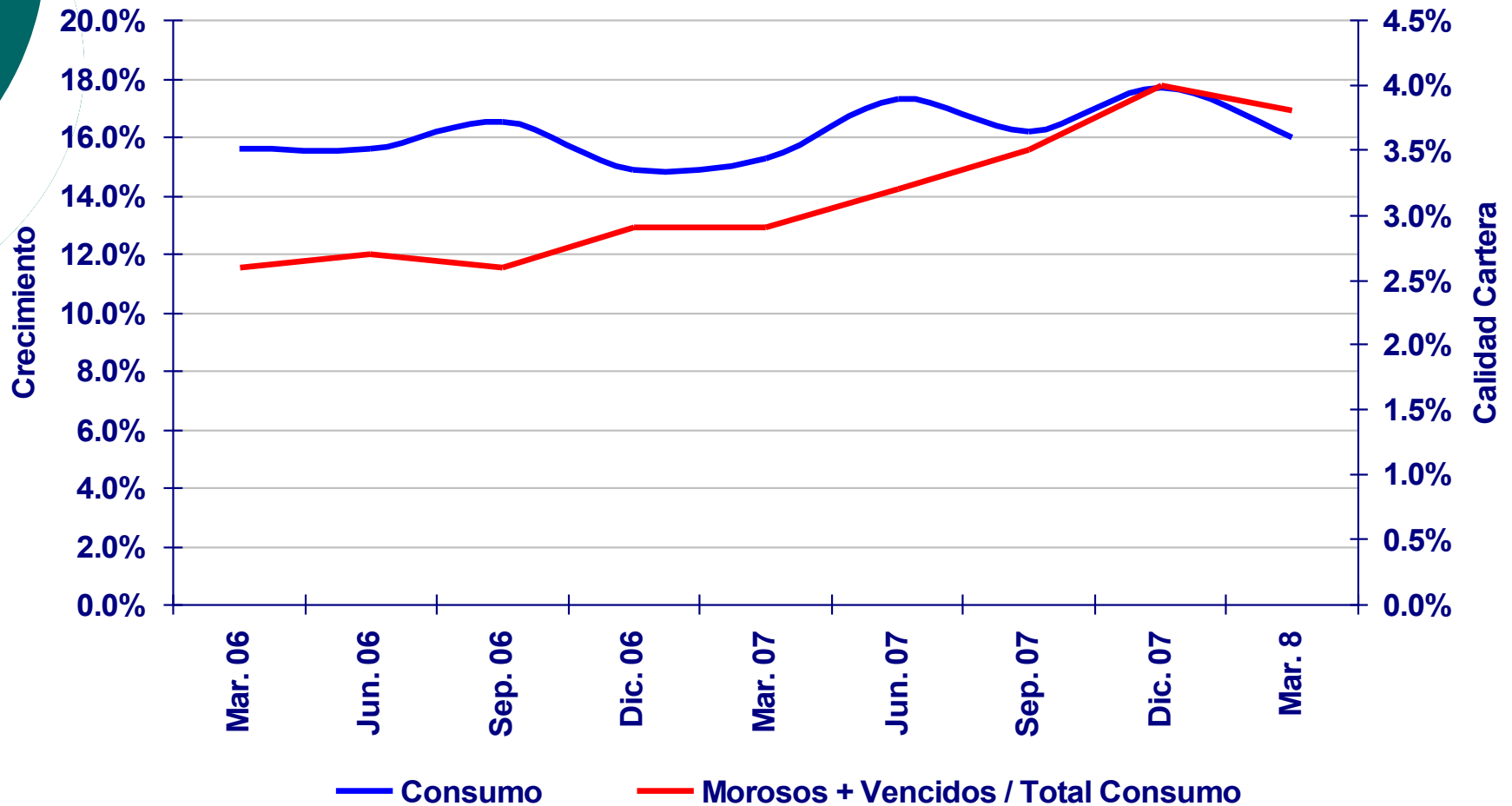

Sistema Bancario Nacional
Bancos con mayor crecimiento del Crédito al Consumo
(millones B/)

Banco	Mar. 07	Mar. 08	Var. Abs.
BAC	155	253	98
Bilbao Vizcaya	317	408	91
Banvivienda	71	141	70
Banco Nacional de Panamá	332	402	70
Caja de Ahorros	156	213	57
Otros	2,778	3,003	225
Total	3,809	4,420	611

Sistema Bancario Nacional

Crecimiento y Calidad del Crédito a la Construcción

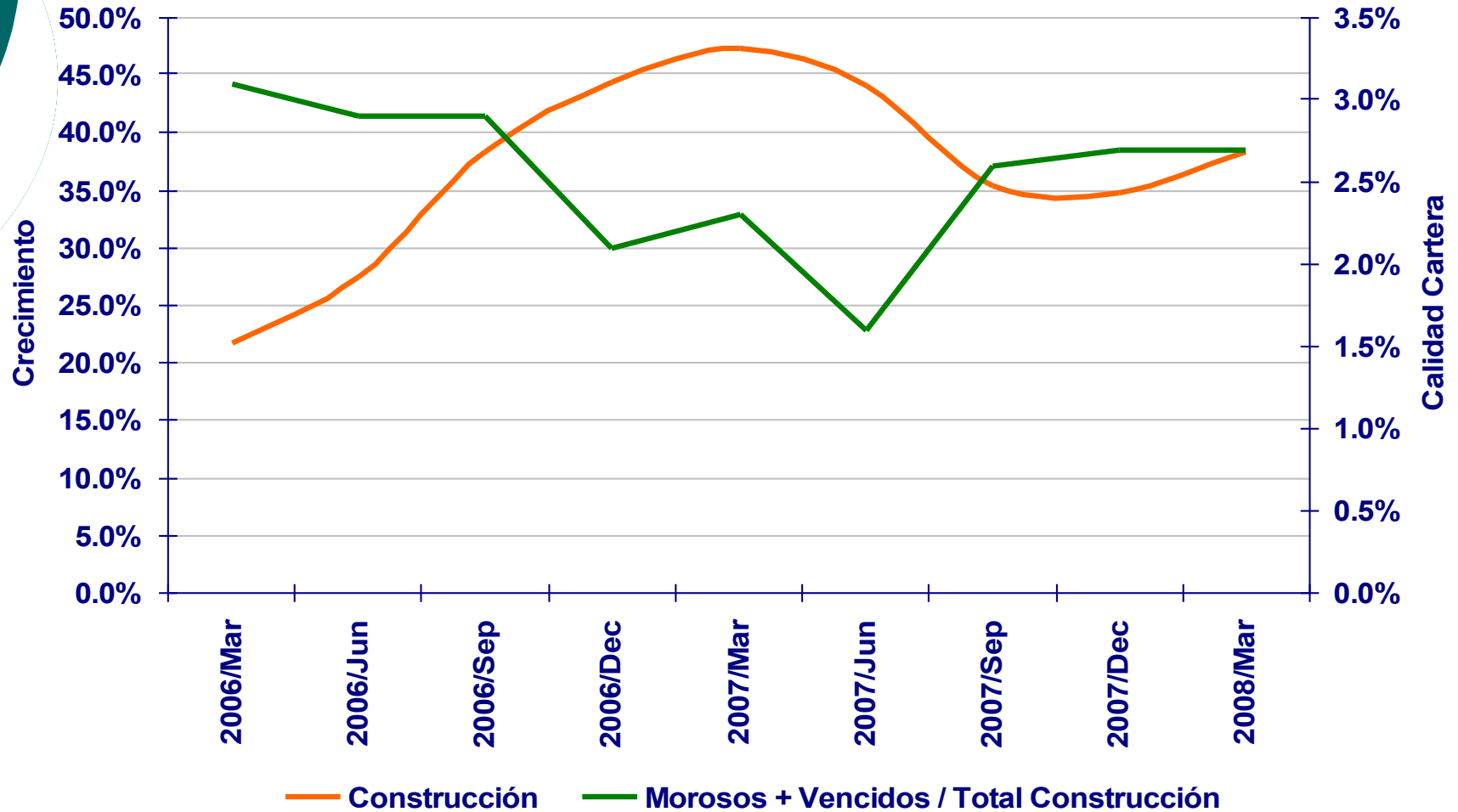

Sistema Bancario Nacional
Bancos con mayor crecimiento del Crédito Interino
(millones de B/)

Banco	Mar. 07	Mar. 08	Var. Abs.
General	342	448	106
HSBC	346	405	59
Nova Scotia	23	77	54
Global Bank	38	92	54
Bilbao Vizcaya	36	60	24
Otros	235	332	97
Total	1,020	1,414	394

Sistema Bancario Nacional

Tasas de Interés sobre Crédito al Sector Comercio (1A)

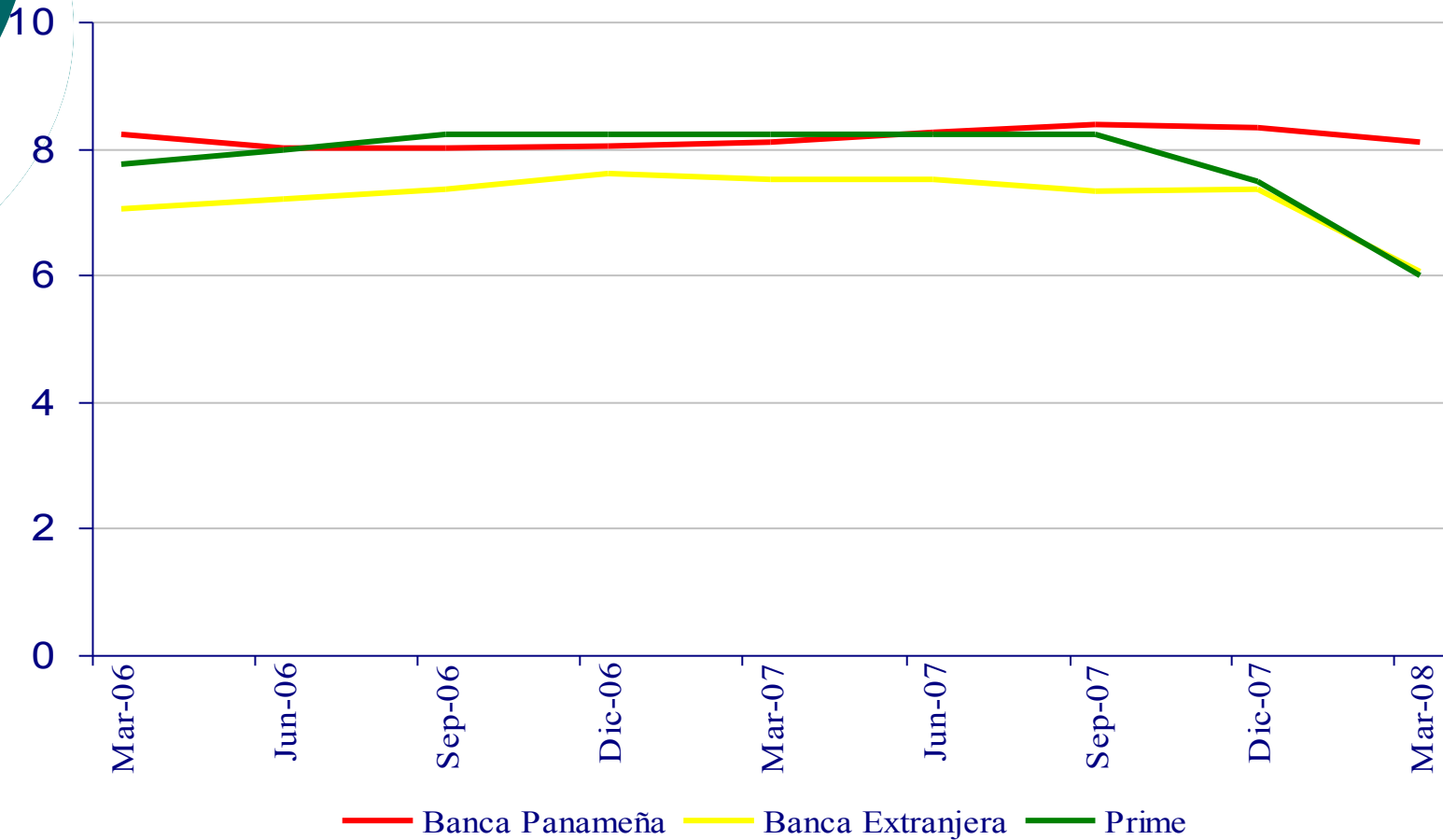

Sistema Bancario Nacional
Tasas de Interés sobre Depósitos a Plazo Fijo Locales (6M)

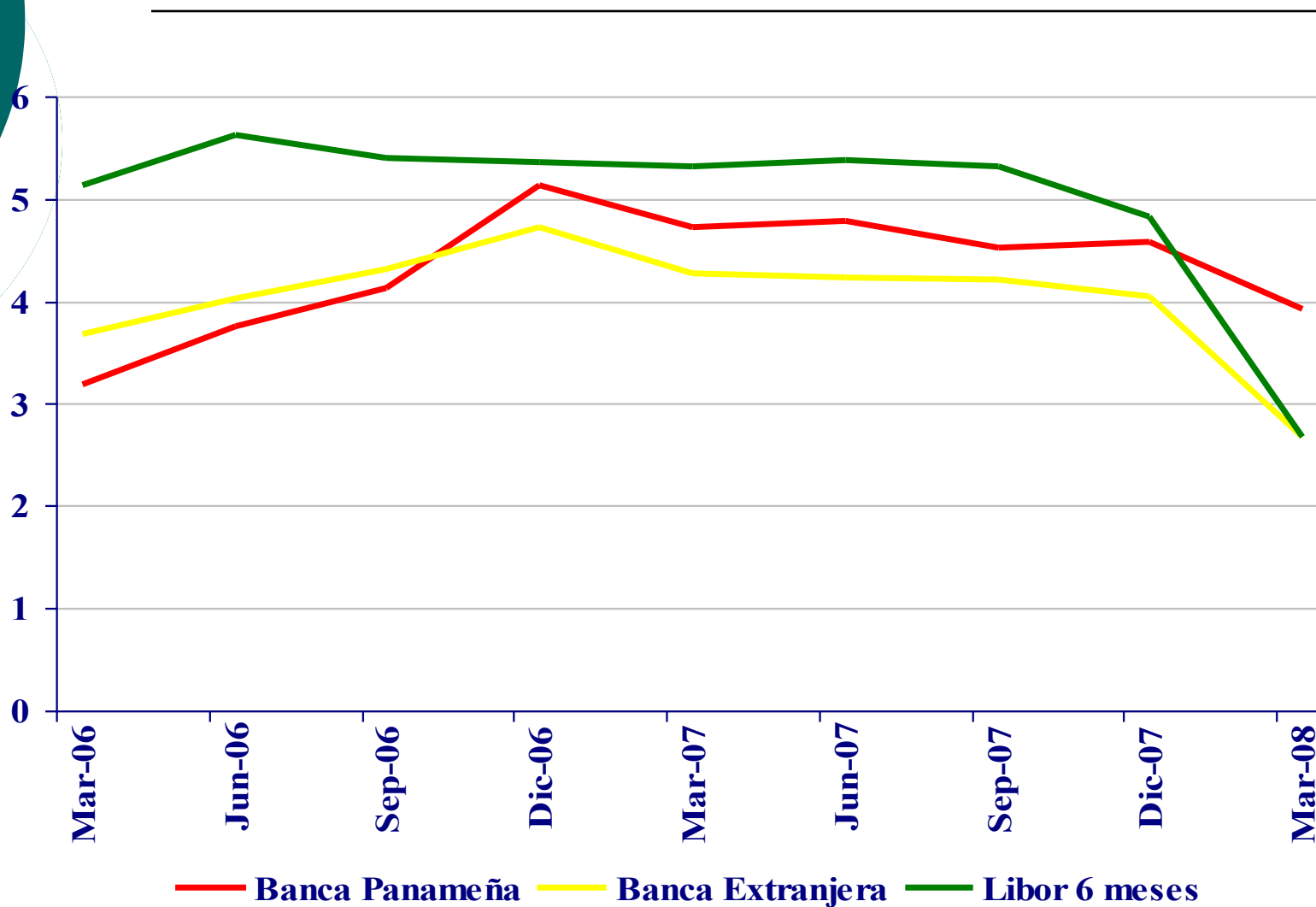

Sistema Bancario Nacional

Diferencial Promedio de las Tasas Activas y Pasivas

Por tipo de banca

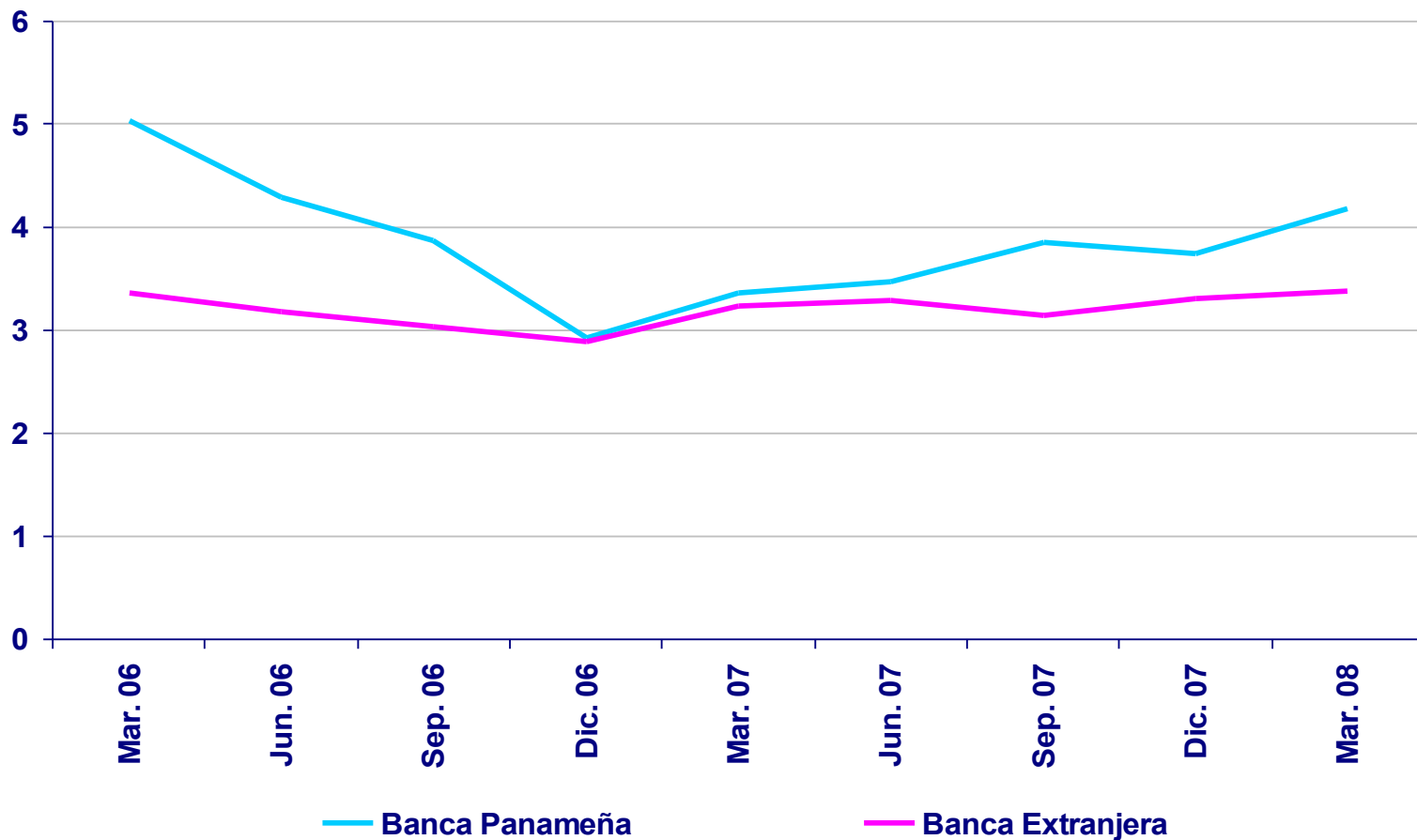

Sistema Bancario Nacional

Tasas de interés promedio aplicadas a préstamos hipotecarios preferenciales según rangos de montos

